Master PDF Editor - Demo Version

Алгоритм оформления протокола кесарева сечения

1. «Экстренное кесарево сечение при осмотре в ПДО»

В случае, если пациентка поступает в роддом экстренно, ее оформляют в АРМ ПДО по кнопке Действия/Быстрая экстренная госпитализация

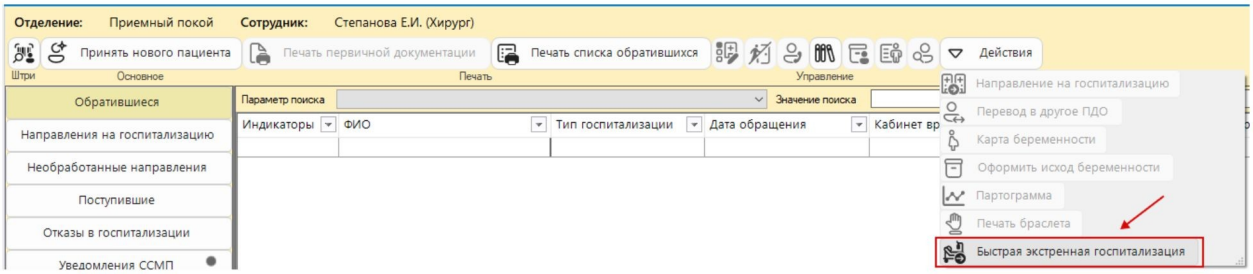

Откроется форма поиска пациента, найти пациента в программе, нажать кнопку ок. Если пациент в программе не найден - создать его, нажав кнопку Новый

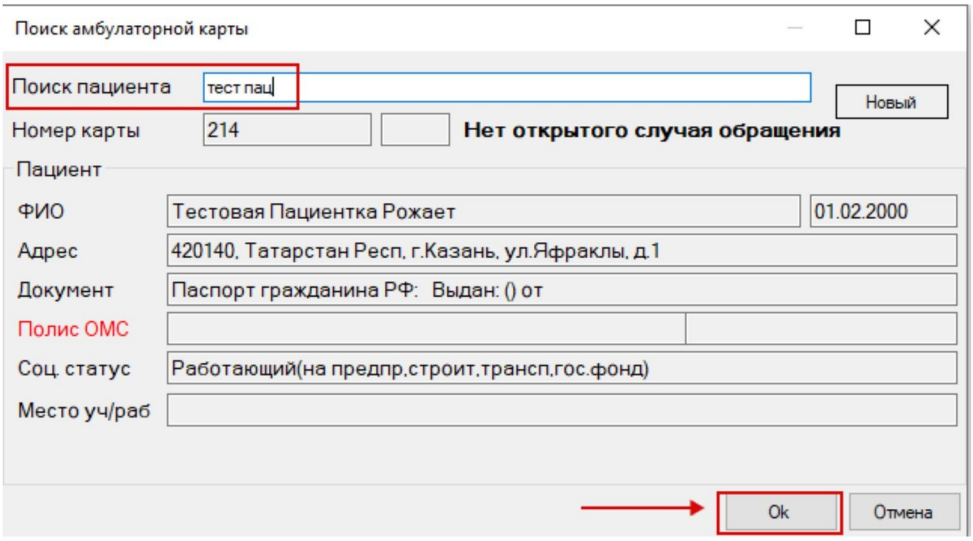

В открывшейся форме заполнить поля: Диагноз, Отделение, Профиль койки, если требуется операция (Кесарево сечение)-поставить галку «Требуется операция» и выбрать операцию из справочника. Если требуется реанимация, то можно установить «галку» в поле «Требуется реанимация» и указать Отделение и Профиль койки реанимации. По кнопке «Ок» сохранить данные

Master PDF Editor - Demo Version

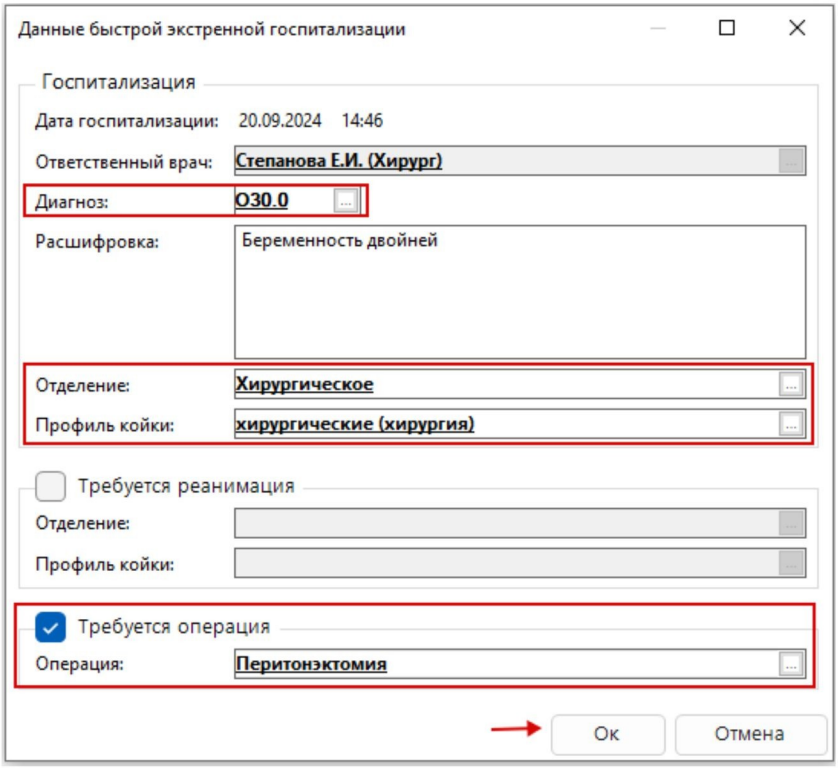

Пациент отображается в АРМ ПДО на вкладке «Обратившиеся»

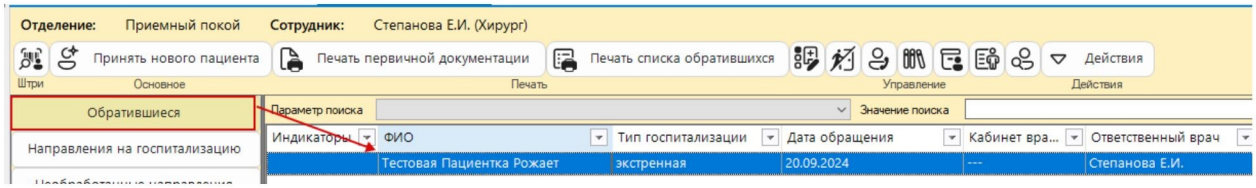

И на вкладке «Поступившие»

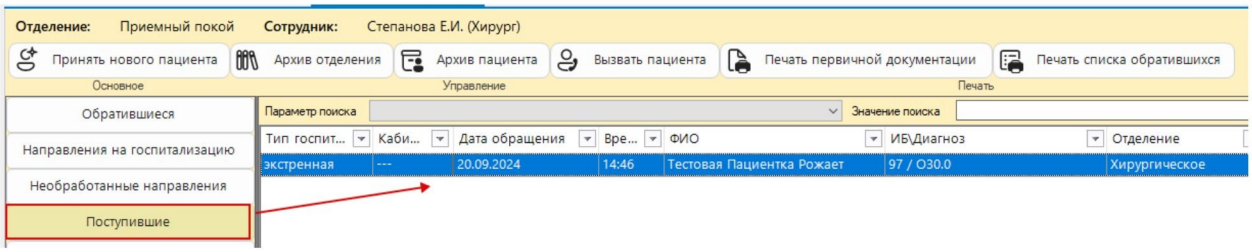

Также пациент отображается в АРМ «Заведующего отделением» на вкладке «Лежащие в отделении»

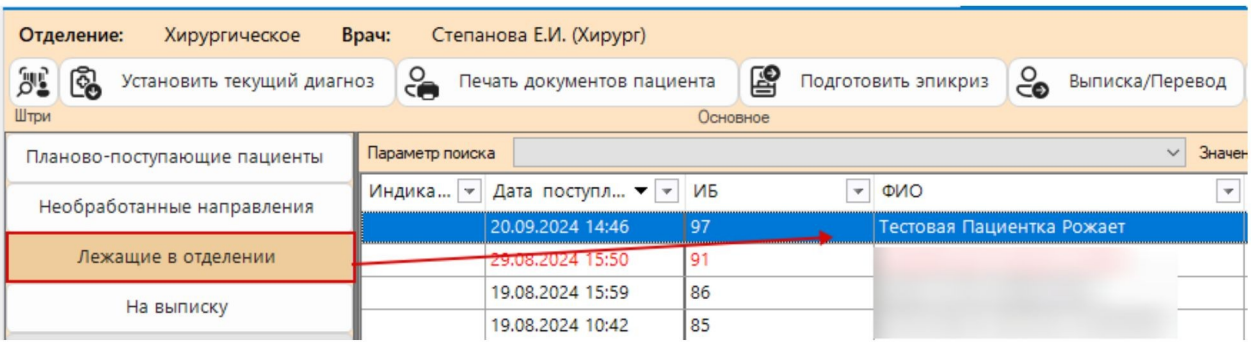

Master PDF Editor - Demo Version

После того как заведующий назначит лечащего врача, пациент будет отображаться в АРМ врача отделения во вкладке Лежащие в отделении

Так как во время госпитализации в АРМ «ПДО» было указано оперативное вмешательство, то пациент будет также во вкладке «Направления на операцию»

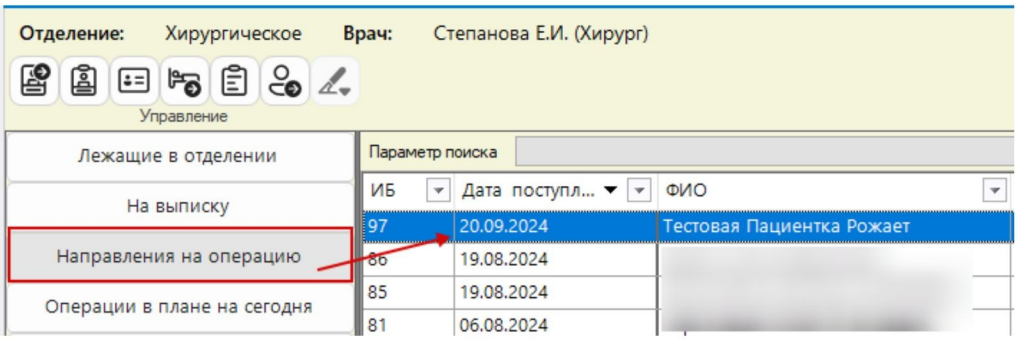

Необходимо выбрать пациента в списке (подсветится синим) дважды нажав левой клавишей мыши, откроется форма «Назначение на операцию» с предзаполненными полями

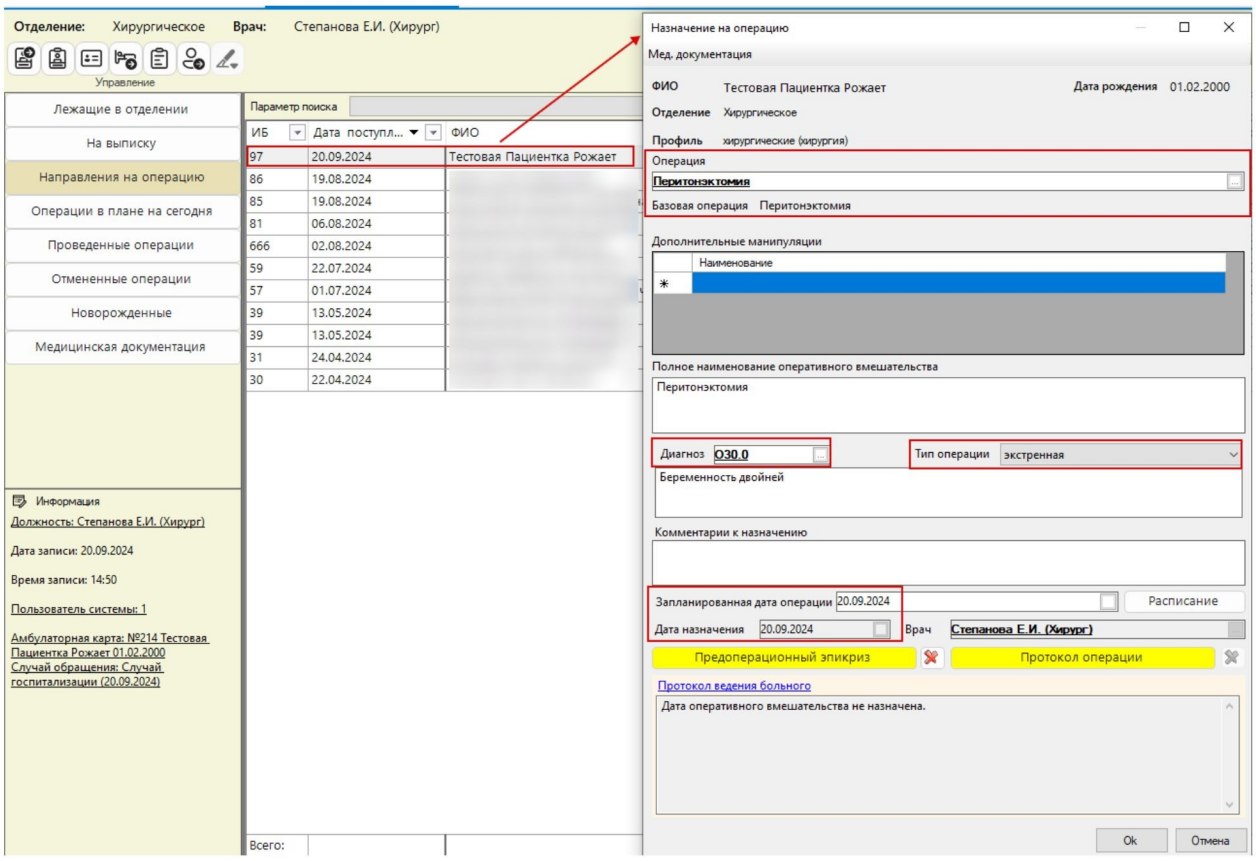

По кнопке «Предоперационный эпикриз» открыть форму для внесения данных. Заполнение возможно по кнопке «Шаблоны». Сохранить данные по кнопке «Ок»

Master PDF Editor - Demo Version

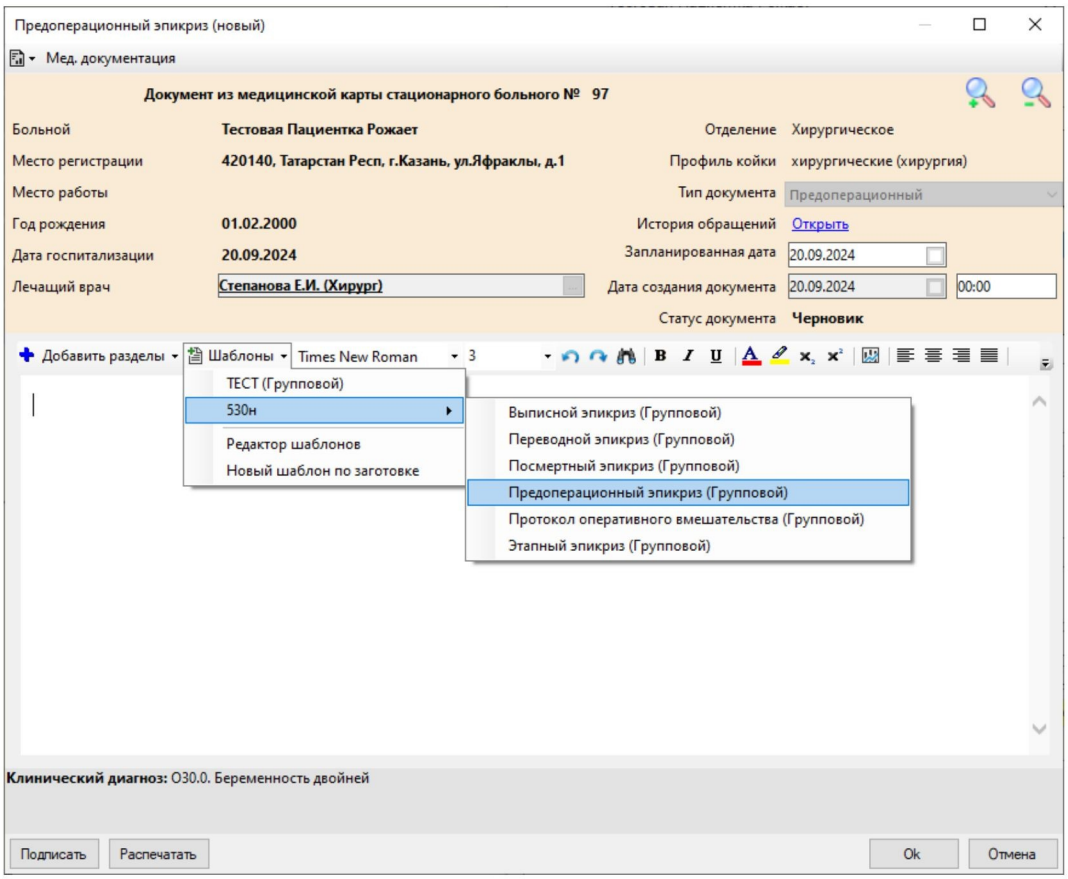

После того как предоперационный эпикриз внесен, кнопка поменяет цвет на зеленый

Master PDF Editor - Demo Version

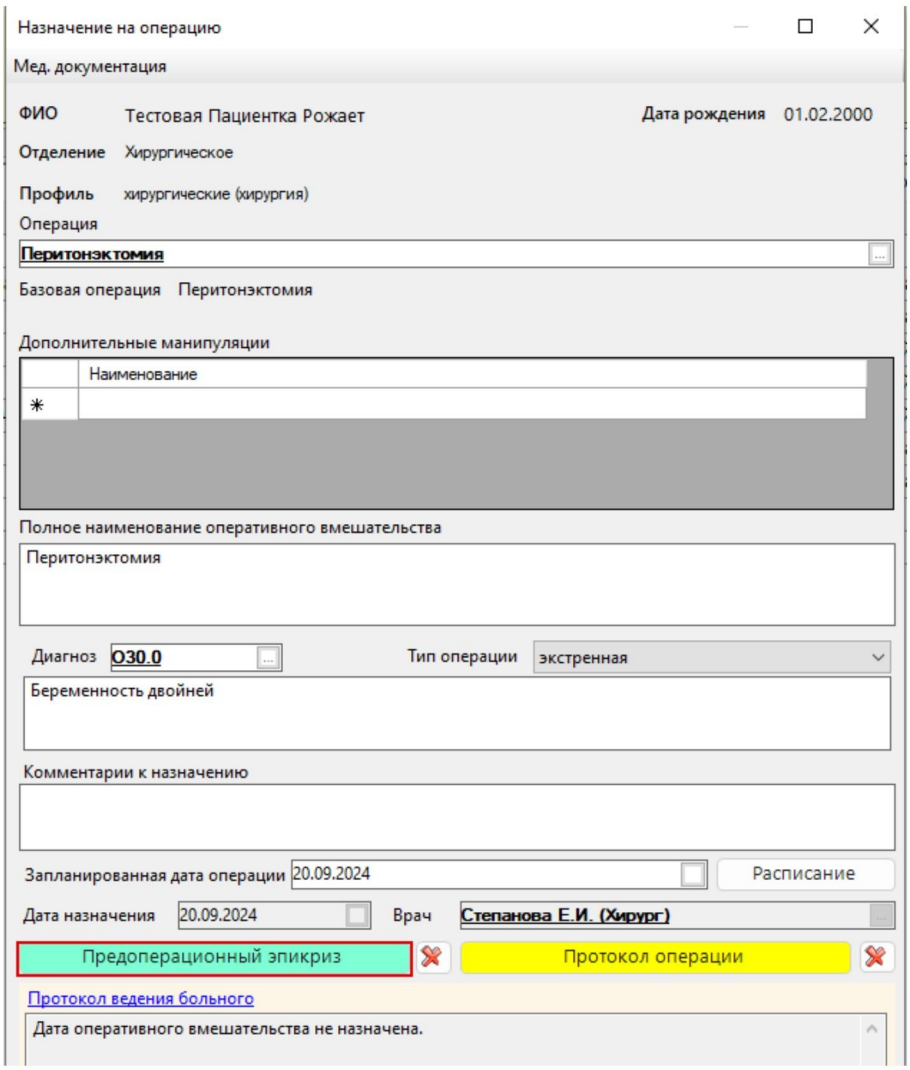

По кнопке «Протокол операции» открыть форму для внесения данных. Сведения о пациенте и операции предзаполнятся автоматически

Master PDF Editor - Demo Version

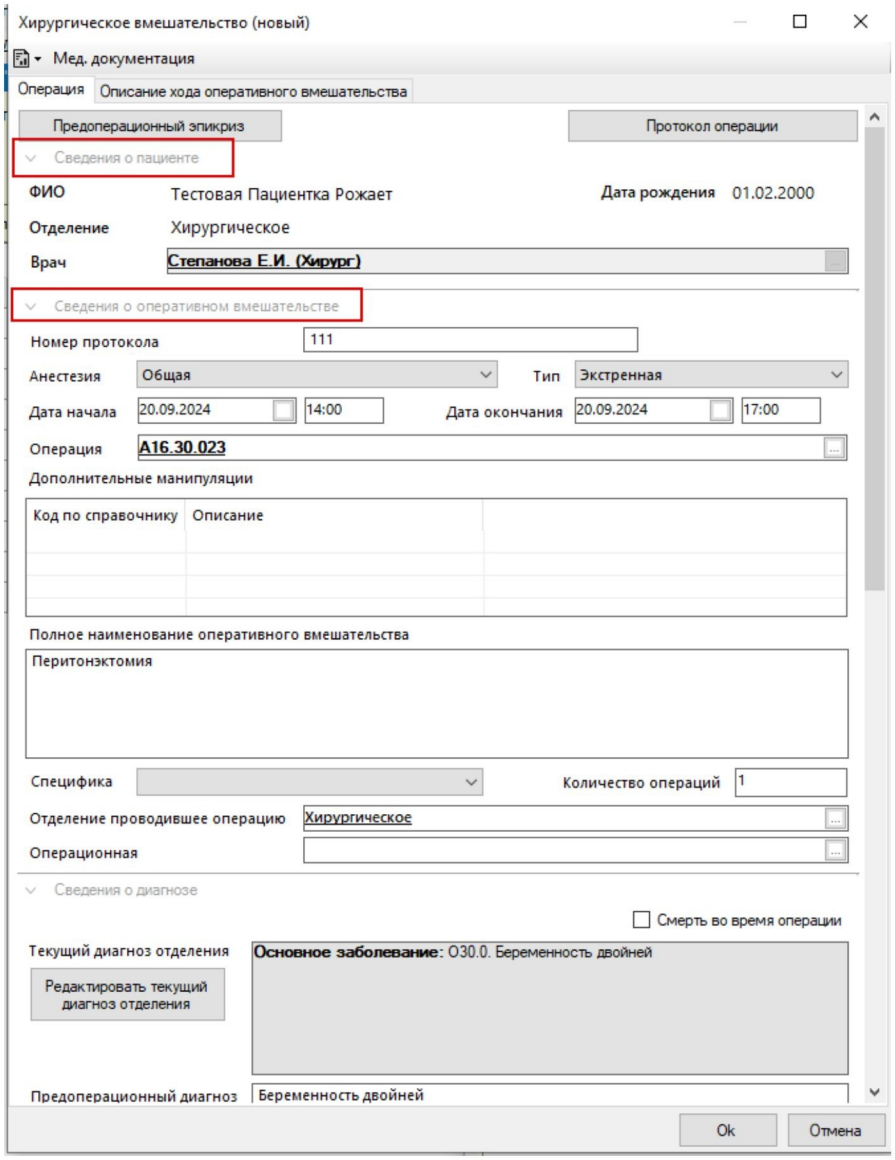

Сведения о диагнозах, Дополнительные сведения об операции, Операционная бригада и Осложнения внести при необходимости

Master PDF Editor - Demo Version

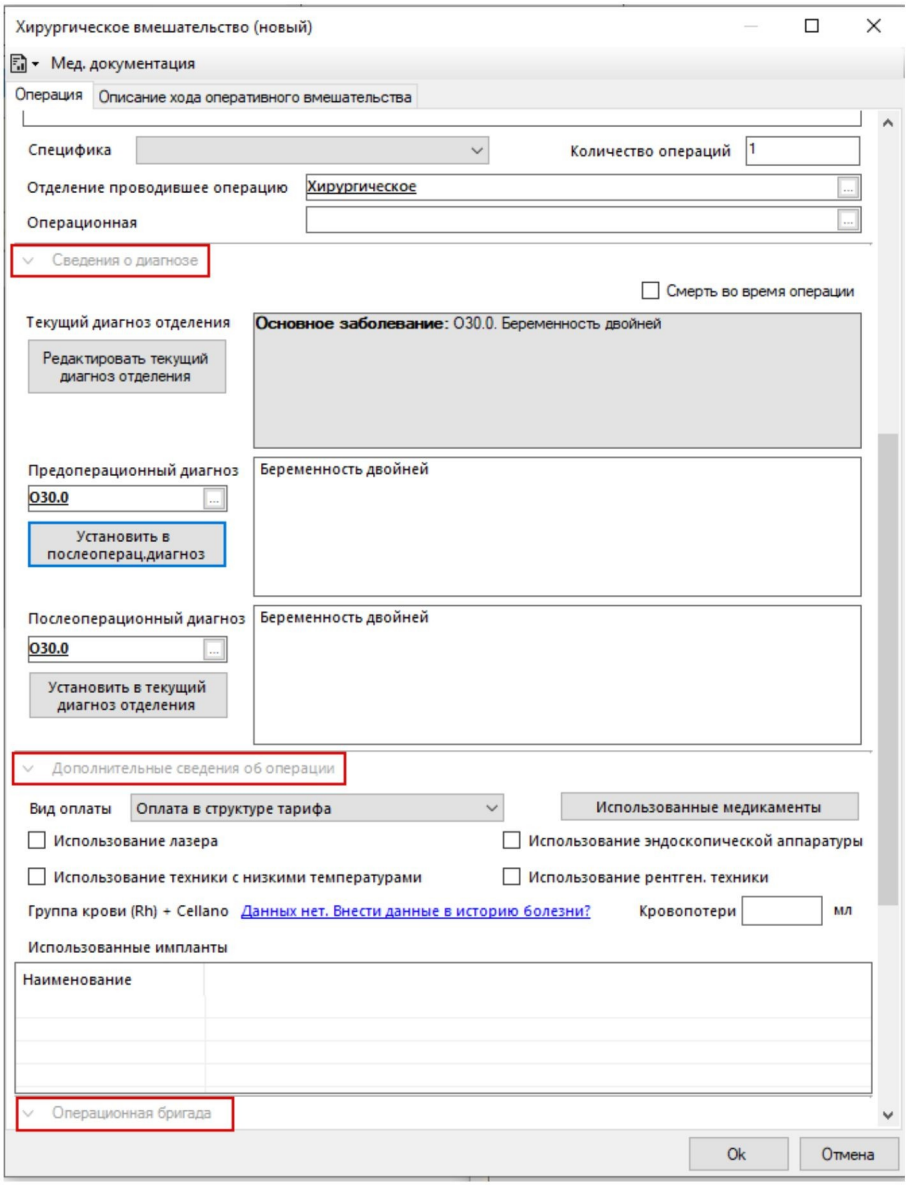

По кнопке «Протокол операции» открыть форму для добавления данных протокола, заполнить по форме шаблона

Master PDF Editor - Demo Version

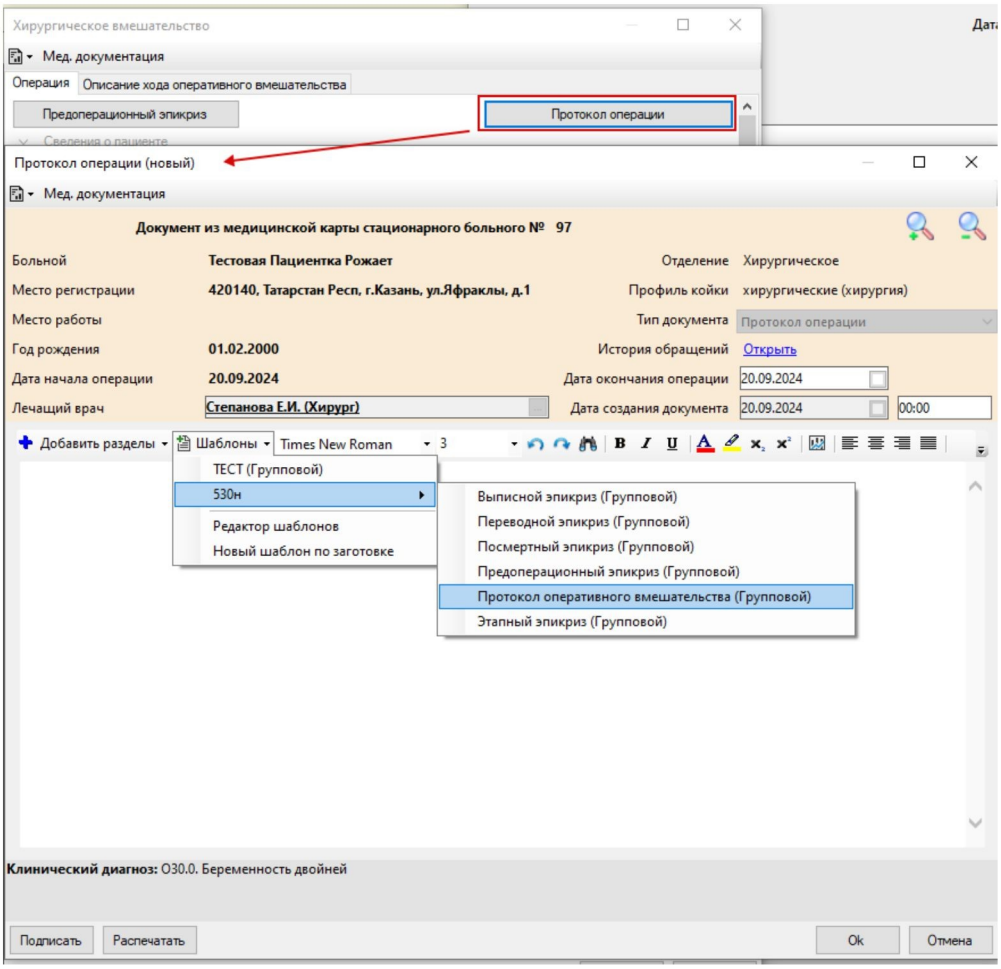
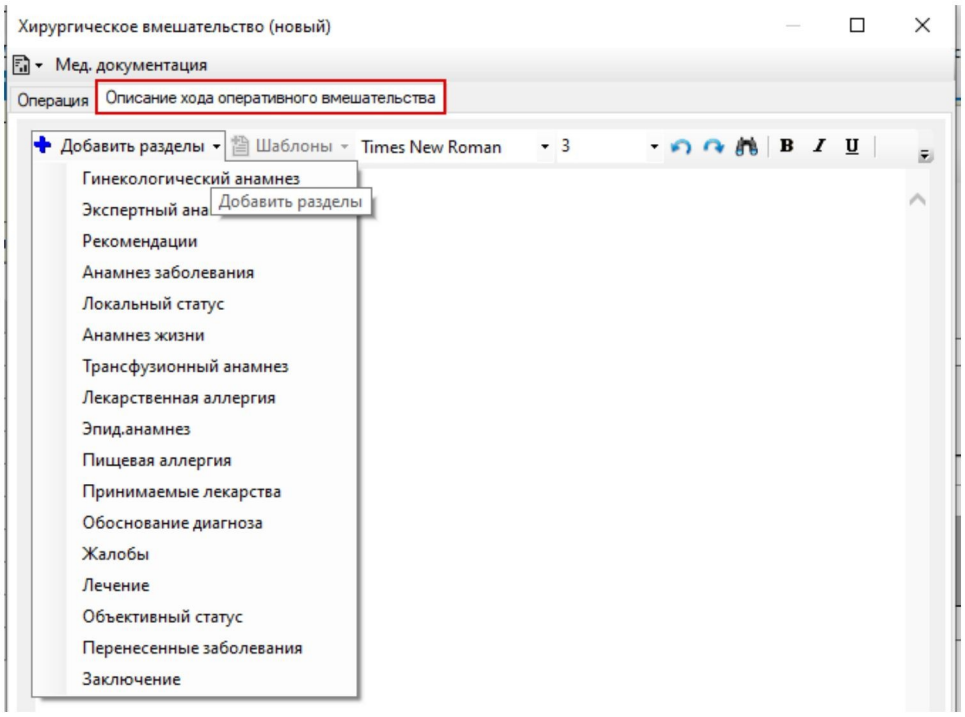
На вкладке «Описание хода оперативного вмешательства» есть возможность внести соответствующие данные